

# UVIS DE LA IRA, LAS

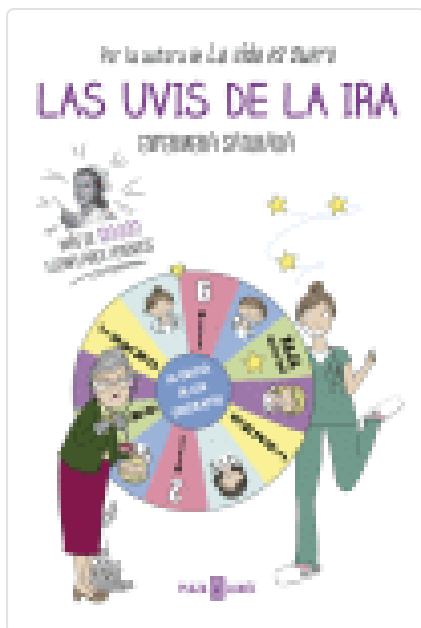

## ENFERMERA SATURADA

### SINOPSIS

Después de *La vida es suero* y *El tiempo entre suturas*, y tras recorrer media España infructuosamente haciendo turismo de oposición en busca de la plaza fija, la Enfermera Saturada, ½Satu+ para los amigos, vuelve a la carga más saturada y más desatada que nunca con *Las uvis de la ira*. **COMPOSICIÓN** Principio activo (75%): Humor sanitario. Excipientes (25%): Ironía, humor negro, algún tuit y mucha retranca gallega. **POSOLOGÍA** En adultos no sanitarios, administrar un capítulo cada 8 horas. Si se pertenece al gremio, administrar libremente. **INDICACIONES** Capítulos de humor sanitario para enfermeras saturadas, estudiantes, supervisoras, mujeres que llaman de la bolsa de empleo, sanitarios en general y pacientes en particular. **CONTRAINDICACIONES** No se recomienda su administración en ministros de Sanidad. **PRECAUCIONES** Aplicar con cuidado en consejeros de Sanidad y directoras de Enfermería. **EFFECTOS SECUNDARIOS** Explosiones descontroladas de risa, pérdidas leves de orina, deseo irrefrenable de estudiar enfermería y adicción al mundo de Enfermera Saturada. **INTOXICACIONES** En caso de sobredosificación, no llamar al Centro Nacional de Toxicología. **PRESENTACIÓN** 100% papel. Tinta no comestible. **ADVERTENCIAS** Mantener fuera del alcance de enfermeras tristes. Laboratorios Enfermera Saturada«. Mirando al dolor con una sonrisa desde 2012. Puedes encontrar a Enfermera Saturada en: Facebook: EnfermeraSaturada Twitter: @EnfrmraSaturada Instagram: Enfermera\_Saturada Web: enfermerasaturada.es ...



Editorial	PLAZA & JANES
Materia	<Genérica>
Colección	SIN COLECCION
EAN	9788401017551
Status	Disponible
Páginas	128
Tamaño	142x0x13 mm.
Peso	1
Precio (Imp. inc.)	14,90€
Idioma	Español
Fecha de lanzamiento	10/10/2016

### Títulos relacionados



DIARIO DE UNA NINFOMANA  
TASSO, V.



DAMAS DE ORIENTE, LAS  
MORATO, CRISTINA

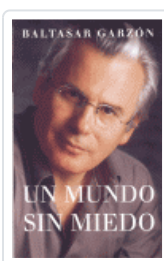

MUNDO SIN MIEDO, UN  
GARÇON, BALTASAR



MERCE RODOREDÀ I EL SEU TEMPS