YOU 4: FOREVER YOU

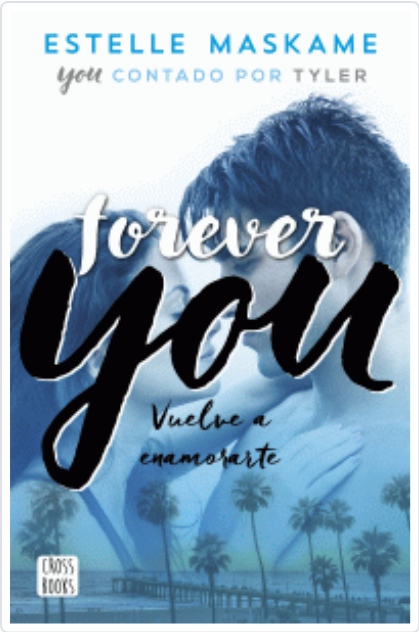

MASKAME, ESTELLE

SINOPSIS

La gente cree que Tyler lo tiene todo... aunque e?l sabe que no tiene nada. Una novia alucinante, un coche imponente, una vida llena de fiestas y admiracio?n: parece que no le falta ni un detalle para una vida deslumbrante. Pero Tyler se siente roto, y so?lo e?l sabe el motivo. Una realidad drama?tica que oculta a todo el mundo, aunque este? destroza?ndole por dentro. Hasta que Eden aparece y todo estalla en mil pedazos. Ella es la u?nica capaz de ver ma?s alla? de las apariencias, de atravesar la imagen de chico malo, de descubrir su vulnerabilidad. Y eso es algo que Tyler no se puede permitir... Descubre los secretos ma?s profundos de Tyler. Emocio?nate de nuevo con You. ...

Editorial	CROSSBOOKS
Materia	LITERATURA JUVENIL +14
Colección	SIN COLECCION
EAN	9788408201281
Status	Disponible
Páginas	544
Tamaño	145xx mm.
Peso	1
Precio (Imp. inc.)	16,95€
Idioma	Español
Fecha de lanzamiento	02/01/2019

Títulos relacionados

LO QUE CUENTAN DE NOSOTROS
AGUAS, IÑIGO

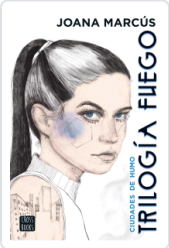

TRILOGIA FUEGO 1. CIUDADES DE HUMO
MARCUS, JOANA

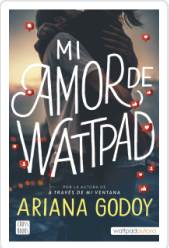

MI AMOR DE WATTPAD
GODOY, ARIANA

FRAGILIDAD DE UN CORAZON BAJO LA LLUVIA ,LA PACK
MARTINEZ, MARIA