EN GRAND CENTRAL STATION ME SENTÉ Y LLORÉ 2ªED

SMART, ELIZABETH

SINOPSIS

Esta novela autobiográfica, publicada por primera vez en 1945, y que muy pronto se convertiría en un verdadero libro de culto al ser traducida a numerosos idiomas, narra con un lenguaje prodigioso, lleno de imágenes tan originales como potentes, la pasión de su autora por un hombre casado del que se enamoraría incluso antes de conocerlo personalmente. ...

Editorial	PERIFERICA
Materia	[FBA] FICCIÓN MODERNA Y CONTEMPORÁNEA: LITERARIA Y GENERAL
Colección	SIN COLECCION
EAN	9788492865000
Status	Disponible
Páginas	160
Tamaño	135xx mm.
Peso	610
Precio (Imp. inc.)	18,50€
Idioma	Español
Fecha de lanzamiento	14/09/2009

Títulos relacionados

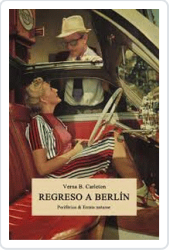

REGRESO A BERLIN
CARLETON, VERNA B.

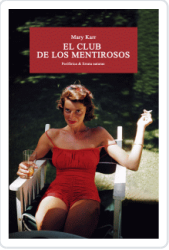

CLUB DE LOS MENTIROSOS, EL
KARR, MARY

HOMBRES
SCHROBSDORFF,ANGELIKA