ARCHITECTURE IN SWITZERLAND (ING)

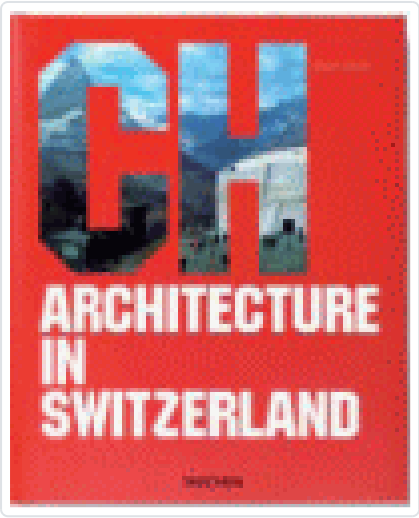

JODIDIO, PHILIP

Editorial	TASCHEN ESPAÑA, S.A.
Materia	<Genérica>
Colección	SIN COLECCION
EAN	9783822851869
Status	Disponible
Páginas	192
Peso	1532
Precio (Imp. inc.)	9,99€
Idioma	Inglés
Fecha de lanzamiento	08/05/2006

Títulos relacionados

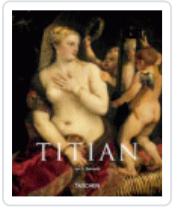

TIZIANO AB

DURERO AB

BAMBOO STYLE (ICONS)