MASTERPIECES OF FANTASY ART. 40TH ED.

HANSON, DIAN

SINOPSIS

Incluye a Julie Bell, Philippe Druillet, Frank Frazetta, H.R. Giger, Jeffrey Catherine Jones, Rowena Morrill y Boris Vallejo. Este volumen se adentra en este género dinámico y extravagante por medio pinturas originales contextualizadas con bocetos, esculturas, calendarios, revistas y libros de bolsillo. ...

Editorial	TASCHEN ESPAÑA, S.A.
Materia	<Genérica>
Colección	SIN COLECCION
EAN	9783836593625
Status	Disponible
Páginas	512
Tamaño	156xx40 mm.
Peso	1025
Precio (Imp. inc.)	25,00€
Idioma	Español
Fecha de lanzamiento	05/06/2023

Títulos relacionados

ARCHITECTURE IN SWITZERLAND (ING)
JODIDIO, PHILIP

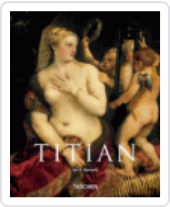

TIZIANO AB

DURERO AB

BAMBOO STYLE (ICONS)