CARTAS DE ESTHER, LAS

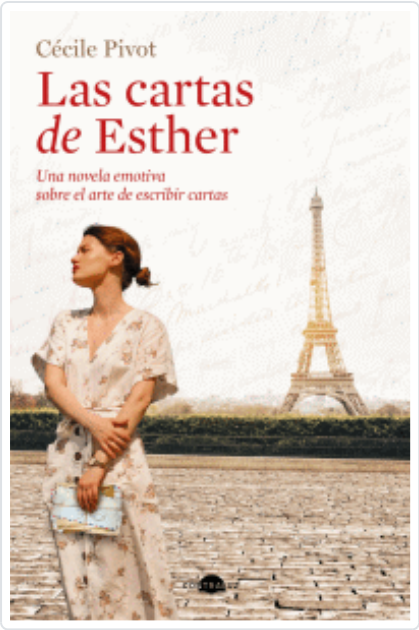

PIVOT, CECILE

SINOPSIS

Una novela sobre el poder de las cartas para transformar vidas ½El taller era su bote salvavidas. Iba a salvarlos de la incomprensión, de un duelo no resuelto, de una vida en punto muerto, de un amor en peligro. Cuando me di cuenta, era demasiado tarde, ya estaba inmersa en la intimidad y la historia de cada uno de ellos.+ En memoria de su padre, Esther, una librera del norte de Francia, abre un taller de escritura epistolar. Sus cinco alumnos forman un grupo heterogéneo: una anciana aislada, una pareja que se enfrenta a una severa depresión posparto, un hombre de negocios que busca dar sentido a su vida y un adolescente perdido. A través de sus cartas se tejen lazos, se abren los corazones. El ejercicio literario se transforma poco a poco en una lección de vida de la que todos los participantes saldrán transformados. Novela iniciática, impregnada de ternura y humanidad, "Las cartas de Esther" es una oda al poder de las palabras. ...

Editorial	CONTRALUZ EDITORIAL
Materia	NARRATIVA
Colección	SIN COLECCION
EAN	9788418945021
Status	Disponible
Páginas	320
Tamaño	165xx30 mm.
Peso	569
Precio (Imp. inc.)	22,50€
Idioma	Español
Fecha de lanzamiento	14/10/2021

Títulos relacionados

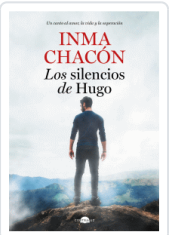

SILENCIOS DE HUGO, LOS
CHACON, INMA

NOMBRE DE LOS TONTOS ESTA ESCRITO EN TODAS PARTES, EL
CARBONELL, PABLO

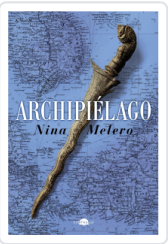

ARCHIPIELAGO
MELERO, NINA