FILO DE LA NAVAJA, EL

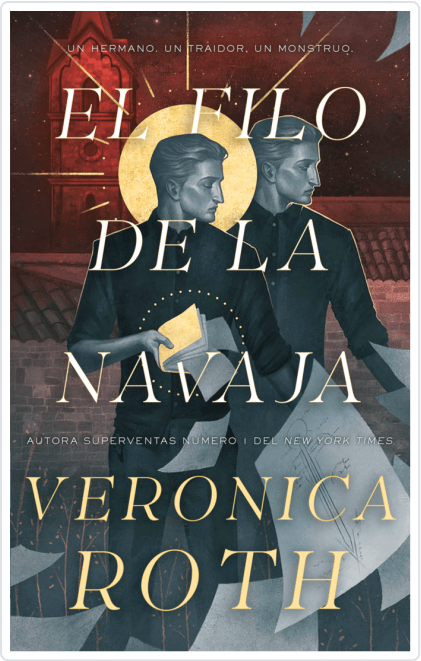

Editorial	HIDRA
Materia	[YFH] FICCIÓN INFANTIL / FICCIÓN JUVENIL: FANTASÍA
EAN	9791388204005
Status	Disponible
Encuadernación	Otros
Páginas	216
Tamaño	220x150x20 mm.
Precio (Imp. inc.)	18,00€
Idioma	Español
Fecha de lanzamiento	29/06/2026

Veronica Roth

SINOPSIS

Veronica Roth, autora superventas número 1 del New York Times, se inspira en el folclore eslavo para explorar la familia, el deber y lo que significa ser un monstruo en esta secuela de la exitosa novela corta Vivir entre cuervos.
Un funeral. Un atraco. Una misión desesperada.
Dymitr debe regresar a su país natal para la Noche Vacía, un rito funerario destinado a alejar el mal. Y ve en ello la oportunidad perfecta para hacerse con la reliquia más preciada de su familia: un libro de maldiciones con el que por fin podría saldar su deuda con la legendaria bruja Baba Yaga. Pero antes tendrá que sobrevivir a una noche con sus peligrosos parientes cazadores de monstruos.
Al ponerse el sol, la línea que separa a enemigos y aliados se volverá difusa, y Dymitr verá cómo sus lealtades se tambalean.
Las reuniones familiares pueden ser brutales. La de Dymitr quizá sea fatal....