SPIROU Y FANTASIO INTEGRAL 1

FRANQUIN

SINOPSIS

íPor fin llega el esperado Integral 1 de Franquin! Pese a que Franquin no fue quien creó al botones (ese honor lo conserva Rob-Vel), es considerado por muchos el padre de Spirou. En este Integral 1, por primera vez, se recopilan las historias de Spirou en el orden cronológico de su publicación en prensa. Más de 100 páginas de extras y de historias inéditas nunca vistas en España ni editadas en álbumes además de las ya conocidas, más dos historias de la serie regular. Por un lado, Cuatro aventuras de Spirou y Fantasio que es el primer álbum de Franquin, aunque no las primeras peripecias ya que fueron publicadas previamente en la revista Spirou. Por otro lado, tenemos Los sombreros negros donde Spirou y Fantasio viajan a Estados Unidos en busca del Viejo Oeste y acabarán en Tombstone con un desconocido. No puedes dejar pasar este integral de Franquin con nuevas traducciones, a todo color, y en una edición de coleccionista. ...

Editorial	DIBBUKS
Materia	<Genérica>
Colección	SIN COLECCION
EAN	9788416507528
Status	Disponible
Páginas	208
Tamaño	220x300x24 mm.
Peso	1
Precio (Imp. inc.)	29,50€
Idioma	Español

Títulos relacionados

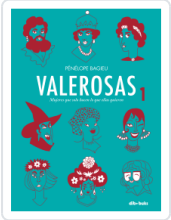

VALEROSAS 1(6ªED)
BAGIEU, PENELOPE

VALEROSAS 2(3ªED)
BAGIEU, PENELOPE

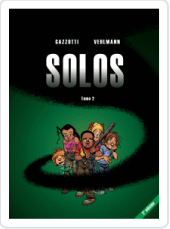

SOLOS 2(4ºED)
VEHLMANN, FABIEN / GAZZOTTI, BRUNO

DOWNTOWN. ME LLAMO BLO, TENGO SINDROME DE DOWN, UNA NOVIA, M
LANG, NOEL