MI AMOR DE WATTPAD

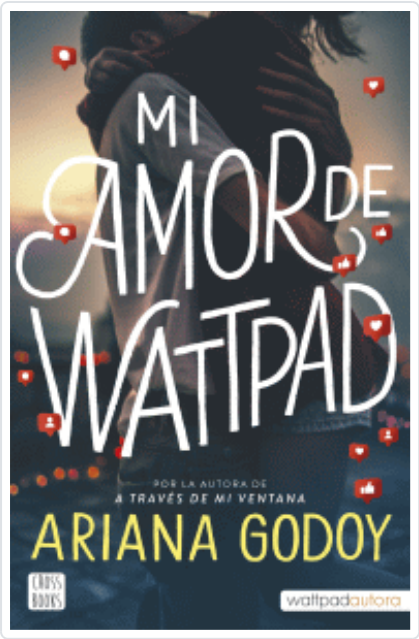

GODOY, ARIANA

SINOPSIS

Descubre la novela más personal de Ariana Godoy, autora bestseller de A través de mi ventana. Jules es una adolescente introvertidaáa la que le gustaáleeráy navegar por internet. Un día en queáacaba susálibrosápendientes, se suscribe a Wattpad.com, una comunidad virtualáde escritores y lectores. Es así como decide comenzar a escribiráy subir sus cuentos para que otros los lean. Para su felicidad,ála mayoría de comentariosásonápositivos, sin embargo, hayáalguien que parece no disfrutar nada de sus historias pero que,áparadójicamente, será quien le cambie la vida.áá Mientras la protagonista es encantadora, inteligente y apasionada,áEvan, su descarnado crítico, es antisocial y apático debidoáa una terrible historia familiar que lo marcó de por vida. Susásilencios comienzan a seducirla y la llevan a enamorarse deáél, por más que eso le pareciera ridículo. Cuando por fin seáconocen, Jules no puede resistirse a su encanto: Evan eságuapo y misterioso, con una voz sexy y una prosa queále fascina. Sin embargo, su constante cambio de actitudála confunde, pues pasa de besarla conápasión desenfrenada a pedirle que seáaleje, aduciendo que no es alguienábueno para ella.á ...

Editorial	CROSSBOOKS
Materia	LITERATURA JUVENIL +14
Colección	SIN COLECCION
EAN	9788408253426
Status	Disponible
Páginas	416
Tamaño	145x225x mm.
Peso	200
Precio (Imp. inc.)	17,95€
Idioma	Español
Fecha de lanzamiento	04/02/2022

Títulos relacionados

LO QUE CUENTAN DE NOSOTROS
AGUAS, IÑIGO

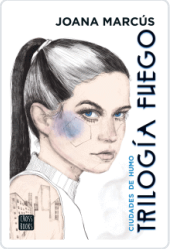

TRILOGIA FUEGO 1. CIUDADES DE HUMO
MARCUS, JOANA

FRAGILIDAD DE UN CORAZON BAJO LA LLUVIA ,LA PACK
MARTINEZ, MARIA