CRÓNICAS DE CONAN Nº 01/34

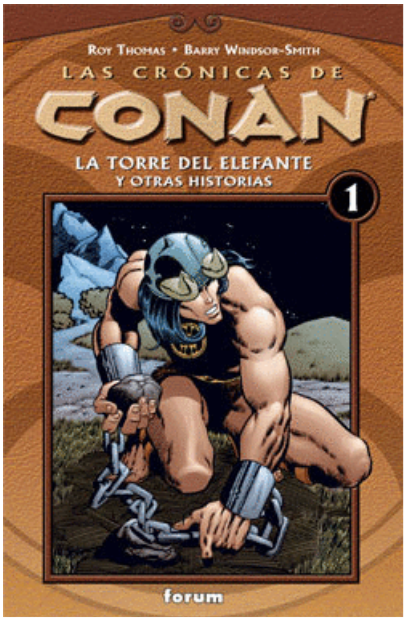

Thomas, Roy

SINOPSIS

Los míticos Roy Thomas y Barry Windsor-Smith vuelven con el estupendo trabajo de recoloreado que han realizado en Dark Horse. Esta etapa jamás se ha editado tan bien como en esta edición. Las crónicas de Conan: La torre del elefante contiene los ocho primeros episodios de Conan The Barbarian....

Editorial	PLANETA DE AGOSTINI COMICS
Materia	COMIC VARIOS
EAN	9788467415346
Status	Disponible
Encuadernación	Otros
Páginas	176
Tamaño	257x168x12 mm.
Peso	570
Precio (Imp. inc.)	15,00€
Idioma	Español