MAGNUS CHASE Y LOS DIOSES DE ASGARD 3: BARCO DE LOS MUERTOS

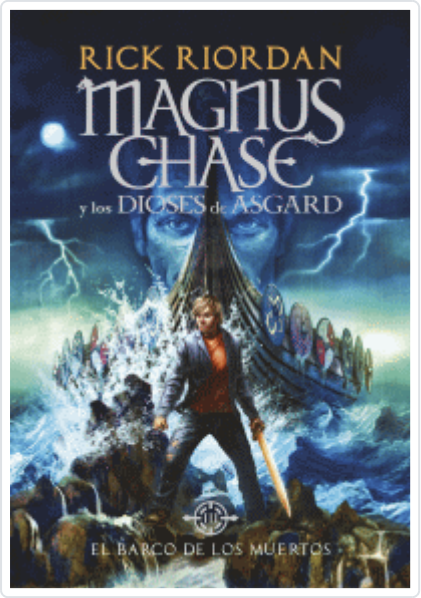

RIORDAN, RICK

SINOPSIS

El barco de los muertos es la entrega final de la trepidante trilogía de aventuras basada en la mitología nórdica ½Magnus Chase y los dioses de Asgard+ de Rick Riordan, el autor de literatura de aventuras fantásticas número uno en el mundo.La mayor amenaza para Asgard está a punto de hacerse realidad y Magnus Chase tiene que embarcar hacia el viaje más peligroso de su vida.Sin embargo esta vez contará con una ayuda inesperada.Magnus Chase ha pasado de ser un adolescente sin techo a vivir en el Hotel Valhalla y convertirse en uno de los guerreros de Odín. Como digno hijo de Frey, el dios del verano, la fertilidad y la salud, a Magnus no le gustan especialmente las guerras y las batallas, pero sus amigos son fuertes y un poco cabezotas, así que juntos han conseguido derrotar a Grimwolf y luchar contra gigantes para hacerse con el martillo de Thor.Ahora, Magnus y sus compañeros tienen que partir hacia las fronteras más lejanas de Jotunheim y Niflheim para enfrentarse a la mayor amenaza de Asgard.+Conseguirán completar su peligroso viaje con éxito o ha llegado, al fin, el temido Ragnarok? ...

Editorial	MONTENA
Materia	LITERATURA JUVENIL 9-12
Colección	SIN COLECCION
EAN	9788490438244
Status	Disponible
Páginas	448
Tamaño	160x0x32 mm.
Peso	1
Precio (Imp. inc.)	17,95€
Idioma	Español
Fecha de lanzamiento	12/02/2018

Títulos relacionados

DIARIO SECRETO DE UNA VAMPIRA
HOLLEYMAN, SONIA

BRUJAVERDE
COOPER, SUSAN

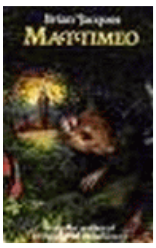

MATTIMEO
JACQUES, BRIAN

NIÑO Y SU PAPA, UN
GROSSMAN, DAVID